

# a reaweb

## FRANKY I.A.

Congratulazioni per aver scelto Franky I.A., l'ultima frontiera dell'Intelligenza Artificiale applicata all'interpretazione del linguaggio e all'e-mail Marketing. Il Software di facilissimo utilizzo e completamente in lingua italiana, è dedicato alle aziende che cercano nuovi clienti.

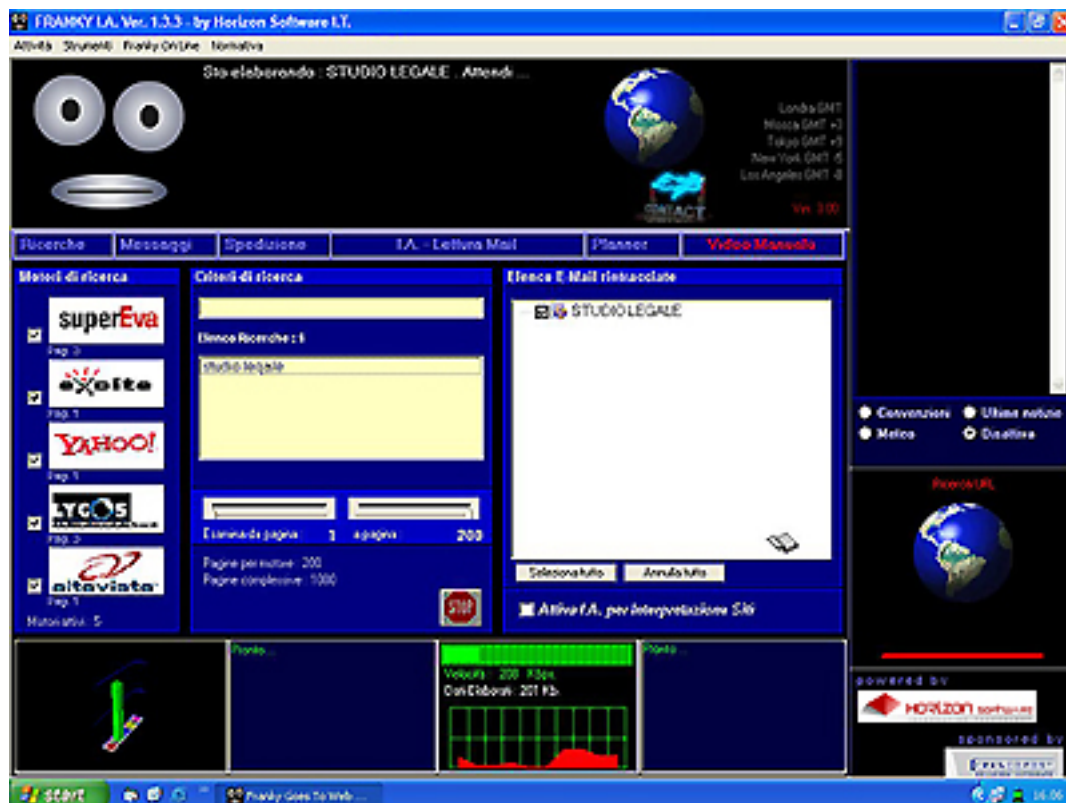

Ecco i 5 motori di ricerca che lavorano con Franky I.A.



# **INDICE**

## **1. RICERCA INDIRIZZI EMAIL DA INTERNET**

- 1a. Com'è strutturato Franky I.A.**
- 1b. Come effettuare una ricerca per indirizzi e-mail da internet**
- 1c. Come preparare il messaggio di richiesta di autorizzazione**
- 1d. Come spedire le e-mail trovate**
- 1e. Intelligenza Artificiale applicata all'e-mail marketing**
- 1f. Come pianificare le spedizioni**

## **2. FUNZIONI ACCESSORIE**

- 2a. Meteo**
- 2b. Convenzioni**
- 2c. Ultime Notizie**

---

# 1. RICERCA INDIRIZZI E-MAIL DA INTERNET

## 1a. Com'è strutturato Franky I.A.

Ricerca indirizzi e-mail da Internet.

In questa tipologia di ricerca Franky si appoggia su cinque famosi motori di ricerca (Supereva, Excite, Yahoo, Lycos, Altavista), per effettuare delle ricerche a livello nazionale ed internazionale. Tramite una categoria merceologica, Franky estrapola illimitati indirizzi email dalle pagine web che riesce a trovare, e creando una mailing list invierà simultaneamente messaggi di posta elettronica di richiesta di autorizzazione a ricevere materiale informativo e/o di carattere pubblicitario.

## 1b. Come effettuare una ricerca per indirizzi e-mail da internet

Selezioniamo il menu Ricerche”



Per prima cosa dobbiamo inserire una categoria merceologica nella casella “Criteri di ricerca” (es. Studio Legale). Ricordiamoci di inserire la categoria merceologica al singolare poiché così troveremo un numero maggiore di siti web e di conseguenza maggiori indirizzi e-mail.

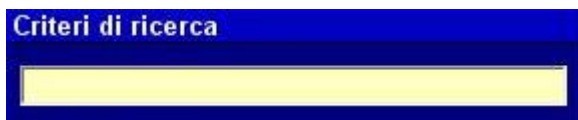

Una volta inserita la categoria merceologica diamo “Invio” con la tastiera e la parola “Studio Legale” verrà spostata nella finestra “Elenco Ricerche”.

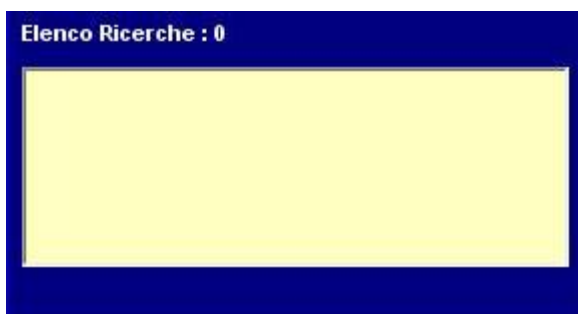

Ora dobbiamo selezionare il numero di pagine da esaminare per ogni motore di ricerca, ogni pagina di ogni motore di ricerca contiene 10 risultati. Il numero di pagine è direttamente proporzionale al numero di siti web che troveremo.



Esamina da pagina : 1 a pagina : 1

Una volta selezionato il numero di pagine da prendere in esame cliccare il tasto "Avvia Ricerca" e diamo la conferma con il pulsante "Ok".

Avvia Ricerca

Una volta che partirà la ricerca possiamo visualizzare il quadrante a lato dove viene indicata la velocità della connessione con cui sta lavorando Franky.

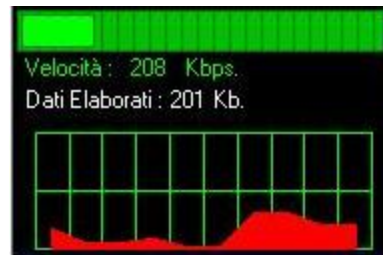

Possiamo vedere anche che la nostra ipotetica ricerca "Studio Legale" si potrà visualizzare nella finestra "Elenco e-mail rintracciate"



Ora selezioniamo l'opzione "Attiva I.A. per interpretazione Siti".

Questa opzione permetterà di selezionare un sito "modello" che Franky prenderà per confrontarlo con tutti gli altri che è riuscito a trovare. Se un sito conterrà almeno il 60% delle parole che sono presenti nel sito "modello" Franky tenterà l'estrapolazione in automatico delle e-mail, altrimenti il sito verrà scartato.

**Attiva I.A. per Interpretazione Siti**

Nel caso abbiamo inserito qualche informazione errata o vogliamo interrompere la ricerca, basta cliccare sul tasto "Stop".



Ora dobbiamo selezionare un sito internet dall'elenco presente nella finestra "Elenco e-mail rintracciate". Naturalmente per ovvi motivi di privacy abbiamo oscurato parte degli indirizzi web.

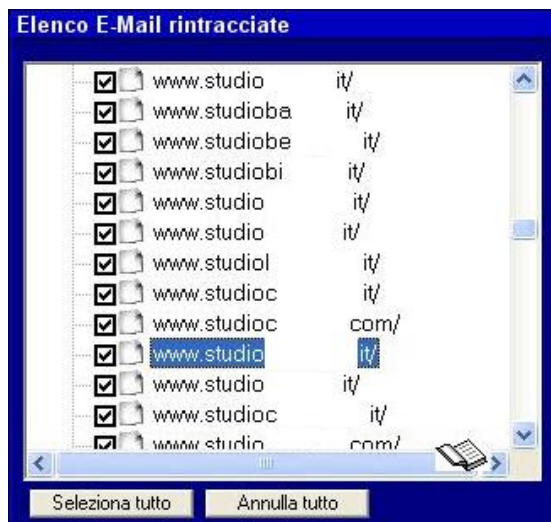

Facendo doppio click su un sito internet Franky permetterà di far visualizzare nella finestra "Franky I.A. Apprendimento criteri di selezione dei siti" il contenuto del sito web per verificare se è idoneo per selezionarlo come sito "modello".



Una volta che abbiamo individuato il sito di nostro interesse, clicchiamo sul pulsante "Estrai e-mail da siti come questo". Graficamente non succederà nulla ma in realtà Franky ha memorizzato tutto il contenuto della pagina web.



Ora per iniziare l'estrapolazione delle e-mail clickiamo sul pulsante "Apprendimento terminato. Scarica le E-Mail".



---

Dopo pochi istanti si potranno visualizzare gli indirizzi e-mail estrapolati dai siti analizzati. Basterà solamente fare doppio click su il più che apparirà di fianco ad un sito web e si potrà visualizzare la rispettiva e-mail.



---

**ATTENZIONE:** ricordiamo di salvare la ricerca una volta ultimata altrimenti tutti i dati non salvati verranno persi. Per salvare la ricerca cliccare sulla categoria merceologica, nel nostro caso "studio legale", nella finestra "Elenco e-mail rintracciate". Una volta cliccata la categoria merceologica, apparirà l'icona a forma di disco floppy, cliccando quest'ultimo si conferma il salvataggio.



## 1c. Come preparare il messaggio di richiesta di autorizzazione

Selezioniamo il menu "Messaggi"



Clicchiamo sull'icona "Crea nuovo messaggio"



Per prima cosa dobbiamo indicare l'oggetto della mail di richiesta autorizzazione, naturalmente nella casella di testo "oggetto".

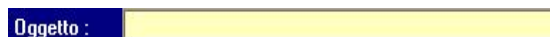

Ora prepariamo il testo del messaggio seguendo la procedura precedente, nella casella di testo "Testo del messaggio". **ATTENZIONE:** nel messaggio di richiesta di autorizzazione è consigliabile non inserire qualsiasi riferimento alla propria azienda (es.: nome azienda, numero telefonico, sito web, nome responsabile, ecc.). Per maggiori chiarimenti [www.garanteprivacy.it](http://www.garanteprivacy.it)



Se vogliamo inviare un messaggio in cui compaia direttamente un'immagine a chi lo guarda, alleghiamo un file grafico e non inseriremo il testo. Per inserire un allegato cliccare il pulsante con "...", che si trova in fondo alla casella di testo denominata "allegato".

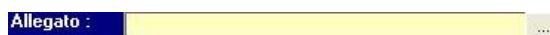

Una volta creato il messaggio cliccare l'icona a forma di disco floppy per salvare il messaggio.



In fondo alla finestra messaggi troviamo "elenco messaggi". In questa finestra troviamo tutte le e-mail che sono state salvate in precedenza. Troveremo inoltre un messaggio modello composto da noi, già pronto per essere spedito agli indirizzi e-mail che abbiamo trovato.



## 1d. Come spedire le e-mail trovate.

Selezioniamo il menu "Spedizione"

**Spedizione**

Dal punto numero uno selezioniamo il messaggio che vogliamo inviare. Ipotizziamo di voler inviare il messaggio "modello" già presente di default in Franky.



Una volta selezionato il messaggio, selezioniamo la ricerca dal punto numero due a cui vogliamo inviare il messaggio di richiesta di autorizzazione. Nel nostro caso selezioneremo "Studio Legale".



Selezionata la ricerca, quest'ultima apparirà nella parte destra dello schermo, per attivarla selezioniamo il check-box e appariranno tutti gli indirizzi e-mail che Franky è riuscito ad estrapolare.



Abbiamo anche la possibilità di inserire degli indirizzi e-mail personali che non sono presenti sul web, dal punto numero tre "Aggiungi e-mail".

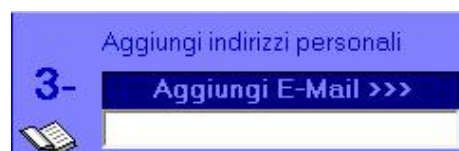

Una volta che abbiamo verificato tutti gli inserimenti, clickiamo sul pulsante "inizia spedizione" e diamo la conferma con il pulsante "Ok".

**Inizia Spedizione**

Il Black-Book è una sorta di libro nero dove bisognerà inserire al suo interno tutti gli indirizzi e-mail che ci hanno risposto negativamente, o a cui non vogliamo mandare nessun tipo di messaggio di posta elettronica. Per accedere al Black-Book premere sull'icona con la X rossa.



Ecco come si presenta il Black-Book

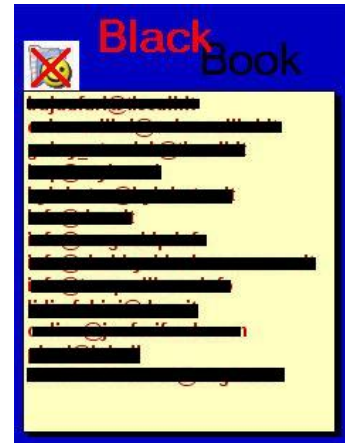

Ecco la schermata che ci apparirà durante la spedizione delle e-mail



## 1e. Intelligenza Artificiale applicata all'e-mail marketing

Selezioniamo il menù "I.A. Lettura Mail"

I.A. - Lettura Mail

Per prima cosa dobbiamo inserire i parametri del client di posta: Server POP3, Nome Utente e Password.



Dopo aver inserito i parametri del client di posta cliccare il pulsante come da figura a lato per leggere la posta sul server.



Ecco la schermata "Franky I.A. – Elenco messaggi"

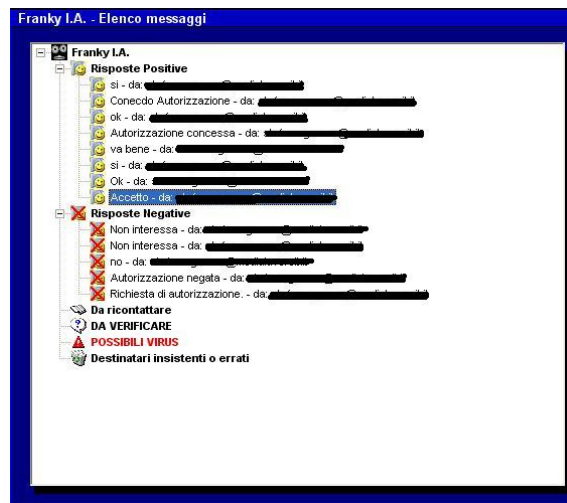

Come possiamo vedere, Franky grazie all'Intelligenza Artificiale di cui è dotato, è in grado di comprendere il significato delle e-mail di risposta, e di stilare una classificazione in:

- ✓ Risposte Positive
- ✓ Risposte Negative
- ✓ Da ricontattare
- ✓ Da verificare
- ✓ Possibili Virus
- ✓ Destinatari inesistenti o errati

**TUTTO AUTOMATICAMENTE!!**

Provando a cliccare una delle risposte positive, ad esempio possiamo visualizzare il contenuto del messaggio sulla parte destra dello schermo, nella finestra “Franky I.A. – Lettura messaggio”.

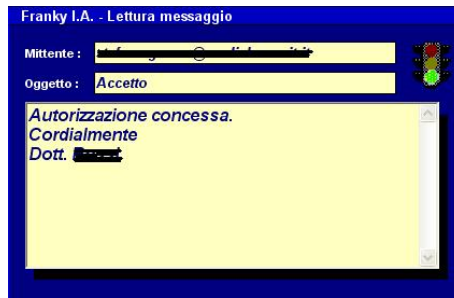

Cliccando invece sulla parola “Risposte Negative” apparirà sulla destra la finestra “Franky I.A. – Parametri di relazione”. Selezioniamo tutti gli indirizzi che ci hanno risposto negativamente con il pulsante “Seleziona tutto” e spostiamo gli indirizzi nel “Black Book” premendo il pulsante “Inserisci mittenti nel Black-Book”



Nella finestra “Franky I.A. – Statistiche” Franky effettua un rapporto tra le risposte positive e le risposte negative, indicandoci la percentuale di successo tra le risposte globali.



Per uscire dalla voce “I.A. – Lettura Mail”, premere il pulsante “Azioni”



## 1f. Come pianificare le spedizioni

Selezionare il menù "Planner"



Per prima cosa dobbiamo selezionare il giorno in cui vogliamo effettuare la nostra spedizione, cliccando su un giorno presente sul calendario.

Giovedì 10 Marzo 2005						
Lun	Mar	Mer	Gio	Ven	Sab	Dom
28	1	2	3	4	5	6
7	8	9	10	11	12	13
14	15	16	17	18	19	20
21	22	23	24	25	26	27
28	29	30	31	1	2	3
4	5	6	7	8	9	10

Dopodiché dobbiamo selezionare la ricerca che vogliamo programmare, dal punto numero 1 "Ricerche effettuate sui motori".

1- Scegli le ricerche a cui inviare il tuo messaggio.

Ricerche effettuate sui Motori

CASA \*\*20/01/2005  
IDRAULICO \*\*21/01/2005  
INSTALLATORE \*\*11/02/2005  
LITOGRAFIA \*\*04/02/2005  
MECCANICA DI PRECISIONE \*\*  
MEDIALAVORO \*\*10/02/2005  
STUDIO LEGALE \*\*10/03/2005  
URNS \*\*25/01/2005

Una volta selezionato il giorno e la ricerca, clicchiamo sul pulsante "Crea pacchetto di spedizione".

Crea pacchetto di spedizione

Per controllare se abbiamo spedizioni in programma cliccare su "Spedizioni da effettuare & Storico Spedizioni" e poi su "Seleziona data di spedizione".

Spedizioni da Effettuare & Storico Spedizioni

## 2. FUNZIONI ACCESSORIE

### 2a. Meteo

Selezionare l'option button "Meteo"



Dopo aver selezionato "Meteo" apparirà questa finestra con l'immagine del satellite.

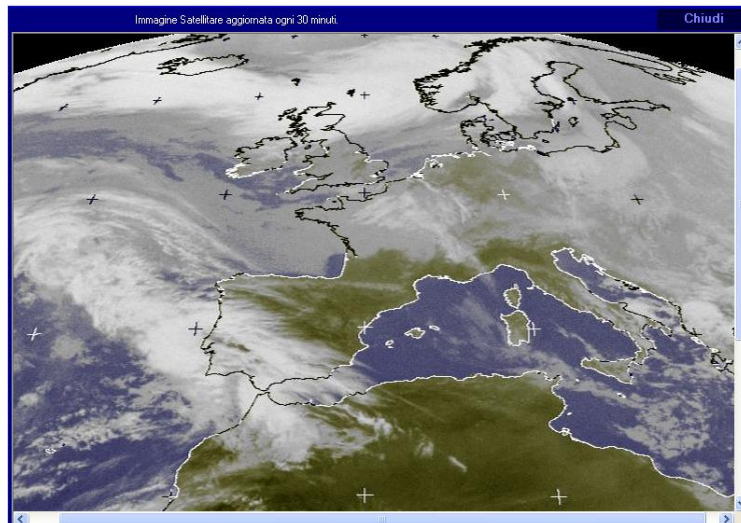

### 2b. Convenzioni

Selezioniamo l'option button "Convenzioni"



### 2c. Ultime Notizie

Selezioniamo l'option button "Ultime Notizie"



Dopo aver selezionato "Ultime Notizie" apparirà questa finestra con le ultime notizie forniteci direttamente dal sito dell'ANSA.

